

Acom DiningCash - FEH

Die Kassenlösung für den Facheinzelhandel.

Acom DiningCash - FEH - ist die universelle, verbundfähige Kassenlösung für den allgemeinen Facheinzelhandel. Unsere Kassenlösung passt sich durch das modulare Konzept (Verkauf, Lagerwesen, Backoffice, Filialverwaltung) den Gegebenheiten Ihres Kassenplatzes besonders gut an. In Verbindung mit moderner und qualitativ hochwertiger Kassentechnik erreichen wir eine sehr gute Laufstabilität, eine hohe Zuverlässigkeit und somit ein schnelles und störungsfreies Kassieren.

Mit Acom DiningCash - FEH erhalten Sie nicht nur eine moderne Kasse - sondern auch eine komplette Backofficelösung mit integrierter Warenwirtschaft.

Sei es der tägliche Kassivorgang, der kurze Blick in die Kundendatei, das Annehmen von Kundenkarten, das Erstellen von Mailings, das Ändern von Artikelpreisen oder das Abrufen von Statistiken - dank der Kassensoftware Acom DiningCash - FEH wird dieses alles im Handumdrehen erledigt.

Natürlich verarbeitet die Software auch Kredit- und ec-Karten, unterstützt Kundenanzeigen, öffnet Kassenschubladen und steuert verschiedene Kassendrucker an.

Sie möchten ein Kassenverbundsystem mit zentraler Verwaltung realisieren? Kein Problem. Die Netzwerkfähigkeit sorgt für eine reibungslose und standardisierte Einbindung in jedes Windows-Netzwerk und per ISDN werden auf Wunsch auch Daten mit Ihrer Zentrale ausgetauscht.

Sie erhalten mit Acom Softwareprodukten eine der leistungsfähigsten und professionellsten Systemlösungen für anspruchsvolle Anwendungen im Kassenbereich.



Die modulare Touchlösung.



Die modulare Handelskasse.

**Hohe Zuverlässigkeit
Einfache Bedienung
variabel einsetzbar
sehr gute Laufstabilität
zukunftsicher**



Kassenverbundsystem.

Kundenkarten

Die idealen Marketinginstrumente für Ihre Kundenbindung.

Kundenkarten sind die idealen Marketinginstrumente und moderne Kommunikationsmittel für effiziente Kundenbindung und -gewinnung. Sie profitieren vom Imagegewinn und heben sich von Ihren Mitbewerbern durch die dauerhafte Präsenz beim Kunden ab.

Einsatz der Karte zur
 Identifizierung mit Ihrem Unternehmen
 dauerhafte Werbung im Portemonnaie
 Legitimation bei Vereinen und Geschäften

Durch den Einsatz von Kundenkarten über unsere Kassensoftware gewinnen Sie Wettbewerbsvorteile gegenüber dem Mitbewerber und Erhöhung des Umsatzes durch:



Möglichkeit der Gewährung von Rabatten oder Stammkundenboni
 Untersuchung des Kaufverhaltens Ihrer Kunden
 Artikelgenaue Speicherung und Führung aussagefähiger Datensätze
 Kundenindividuelle Beratung anhand der Datensätze
 Kundenorientierte Mailingaktionen über aktuelle Angebote
 direkte Kundenansprache
 Kundenbindung durch z. B.: Parkermäßigung, VIP-Service, bei Umtausch Geld-zurück-Garantie

„Bargeldloses Kassieren“

ec- und Kreditkartenakzeptanz über Acom.

Bargeldlos Bezahlen - ein Wunsch vieler Kunden am Point-Of-Sale, in Praxen, Kanzleien, Werkstätten, Behörden und Dienstleistungsbetrieben, dem sich kein Anbieter von Waren und Dienstleistungen entziehen kann.

Wir liefern Ihnen die passende Lösung (vom Einzelplatz bis zum Kassennetzwerk - mit der Sie alle in Deutschland zugelassenen bargeldlosen Zahlungsarten akzeptieren können.

Für Zahlungsarten mit PIN- Eingabe (z.B. electronic cash) kommt das kompakte PIN-Pad MPP mit Chipkarten- oder Hybridkartenleser zum Einsatz - ZKA-Zulassung und EMV2000-kompatibel.

Durch eine Client-/Server-Architektur unserer Lösungen mit zentraler DFÜ-Anbindung wird die



Netzwerk-Infrastruktur des Kassensystems zur Abwicklung der Zahlungen aller angeschlossenen Kassen verwendet. Ein Anschluss jeder einzelnen Kasse zur Datenfernübertragung (DFÜ) entfällt.

Unsere Unterstützung beim Abschluss der erforderlichen Verträge mit dem Dienstleister für die ec-Kartenabwicklung und den jeweiligen Kreditkartenorganisationen ermöglichen die risikolose und schnelle Integration in Ihre Kassenumgebung.

Arbeitsansichten

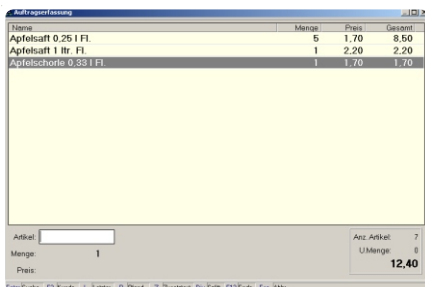

Kassierfenster

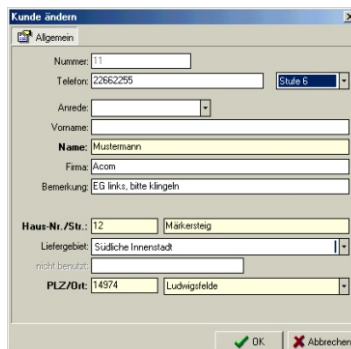

Anschriftenfeld mit farblichen Pflichtfeldern

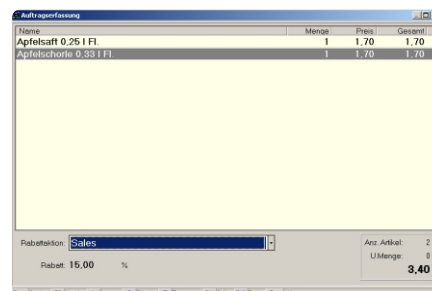

Auswahl Rabattaktion

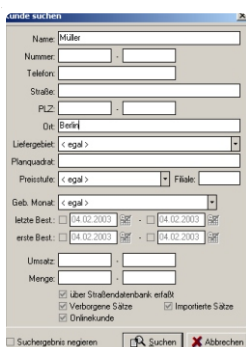

Fenster zur Kundensuche



Abfrage der Zahlart

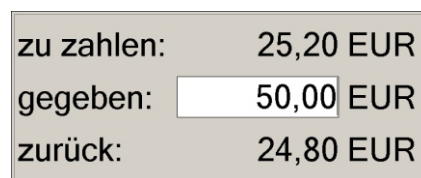

Wechselgeldberechnung für Ladenverkauf und Selbstabholer



Fenster für Einnahme- / Ausgabenerfassung aus dem Bestellannahmefenster heraus

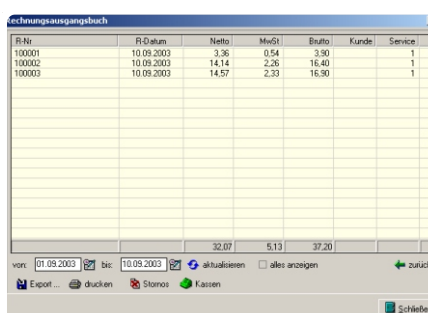

RAB - Rechnungsausgangsbuch

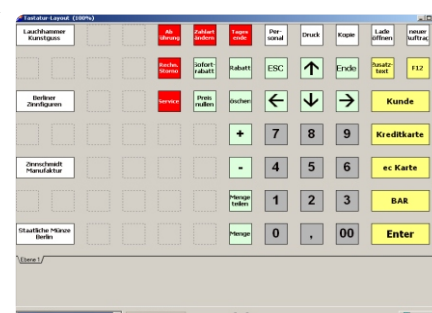

Gestaltung Tastaturlayout

Warum Touch?

Die lichtstarke farbige Touchoberfläche erlaubt eine viel benutzerfreundlichere, weil kontextsensitive Benutzerführung. Sie müssen Ihren Blick nicht von dem der Kasse abwenden, um eine Auswahl zu treffen, wie das bei herkömmlichen Kassen mit Monitor und extra Tastatur der Fall ist, sondern tippen einfach mit dem Finger auf das, was Sie haben wollen. Das vermeidet Eingabefehler und macht die Eingabe zu einem Kinderspiel.

Die nachfolgenden Arbeitsansichten sollen Ihnen eine erste Übersicht über die verschiedenen Module ermöglichen.



Acom Touchsystem - Serie MR 800 Modular

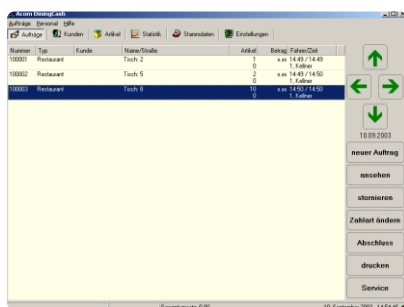

Auftragsliste

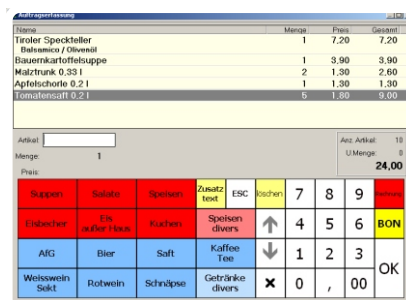

Kassiermodul

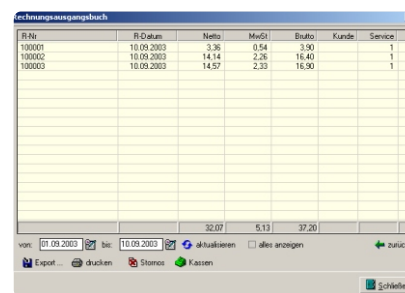

Rechnungsausgangsbuch



Wechselgeldabfrage

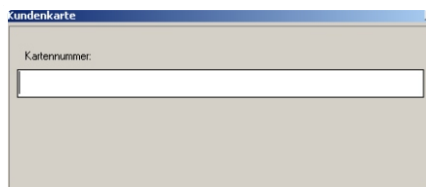

Kundenkarte einlesen

Änderungen, Druckfehler und Irrtümer vorbehalten. Alle Rechte vorbehalten. Alle Produkt- und Markennamen, Logos oder Produktentwicklungen, die Warenzeichen oder eingetragene Warenzeichen sind, sind urheberrechtlich geschützt. Keine Haftung für die Richtigkeit dieser Dokumentation oder Schäden, die durch Verwendung der abgedruckten Angaben oder durch enthaltene Fehler bzw. nicht enthaltene Angaben entstanden sind. Stand 01/2004.

Funktionsübersicht - Modul Facheinzelhandel

Bestellsystem / Auftragsannahme

verschiedene Verkaufmodule: Lieferservice, Restaurant und Einzelhandel mit gemeinsamer Datenbasis
Kundenkarten
verschiedene festlegbare Rabattsätze
Wechselgeldanzeige
verbesserte Auftragsannahme mit Abfragen: Größen- / Zutatenauswahl (z. B. XL, L für Dressings oder Saucen)
kostenfrei oder Aufpreis
Automatische Zusatztexte z. B. Gebrauchtware, Umtausch ausgeschlossen, ...
Menüfunktion mit Mindest- und maximaler Anzahl der enthaltenen Menüartikel
Gutschriften - automatische Anzeige und Verrechnung bei nächster Kundenbestellung
Kundenanschrift mit farbig hinterlegten Pflichtfeldern
Artikeleingabe über Barcode, Artikelnummer (PLU), Direkttaste, Warengruppentaste bzw. über Artikelsuche möglich
Artikelsuche: wahlweises numerisches bzw. alphabetisches Anzeigen der Artikel
automatische Werbegeschenke
Löschen, Artikelstorno, Rechnungsstorno
vereinfachte Einnahme / Ausgaben Erfassung
Kassenabschöpfung
wählbare Zahlarten, z. B. Bar, ec-Karte, Kreditkarte ...
wählbare Währungen, z. B. EUR, US\$, ...
nachträgliche Änderung der Zahlungsart

Kundenverwaltung

Zuordnung einer spezieller Kundenpreisstufe
Serienbriefe und Kundenetikettendruck für Werbeaktionen
Zuordnung von Mailingaktionen
Suche und Kundendatenexport nach verschiedene Kriterien

Artikelverwaltung

Zuordnung von Warengruppen, Sparten und EAN-Nummern (Strichcodes)
Durchlaufartikel (Tabak, Blumen, ...)
Artikel mit Aktionszeitraum
Artikelsperre
7 Preisstufen, z. B. für Sonderaktionen, Stammkunden, Firmenkunden, Personal, ...
Artikellisten und -etikettendruck
mehrstufige Artikelauflösung (nur mit Modul Lagerwesen)
Lagerbewegungsprotokoll (nur mit Modul Lagerwesen)
Inventur (nur mit Modul Lagerwesen)
Bestellwesen mit Bestellvorschlagsfunktion (nur mit Modul Lagerwesen)
Wareneingang (nur mit Modul Lagerwesen)

Auswertungen

Z-Bericht - Tagesabschlussbericht
Kassenabschlüsse
Kassenbuch und Rechnungsausgangsbuch
Artikel-, Warengruppen, Sparten- und Kundenstatistik
Zahlart

Wochentags- und Monatsstatistik
Rohertrag
Postleitzahl (Ort, Bundesland,...)
Umsatz (täglich, wöchentlich,...)
Wareneinsatz (nur mit Modul Lagerwesen)
u.v.a.m.

Personalverwaltung

Festlegung Personaldaten
Rechtevergabe
Personalabrechnung

Formulargestaltung

Freie Gestaltung aller Listen und Bons (z. B. Rechnungen, Kunden- und Artikellisten, usw.) Logoeinbindung möglich

Schnittstellen

Anschluss von Bedienschloss, Kassentastatur und -schublade, Kassen- und Ticketdrucker, Kundendisplay, Strichcodescanner und Magnetkartenleser möglich

ec- und Kreditkartenakzeptanz

"Bargeldloses Kassieren". mit ePAY bzw. SECpos.



Zusätzlich erhältlich

Modul: Lagerwesen
Restaurant- und Lieferservicemodul
Netzwerklicenz (Kassenverbund)
Filialverwaltung
Touchbedienungsmodul
Datenübertragungssoftware
Acom Premium Support

Systemanforderungen

| Ausstattung | Mindestanforderung | Optimal |
|--------------------------------------|--|---|
| Prozessor | Intel Pentium / AMD 500 MHz | Intel Celeron 1,7 GHz AMD Athlon XP 1800+ |
| Arbeitsspeicher | 64 MB | 256 MB |
| Festplatte (freier Speicherplatz) | 250 MB frei | 2 GB frei |
| CD-ROM Laufwerk | nur zur Installation | nur zur Installation |
| Druckerschnittstelle | 1x parallel (LPT) | 1x parallel (LPT) |
| Schnittstellen seriell (COM) | | 1x für Personalterminal 1x für Kassendrucker |
| Schnittstellen USB | | externes Speicherlaufwerk (Datensicherung) |
| ISDN-Karte | | zur Rufnr.-erkennung zur Datenübertragung |
| Betriebssystem * | Windows 98 SE | Windows 2000 |
| Monitor | 9" bis 21" | 15" TFT Display |
| Drucker | Nadel-, Tinten-, Laser o. Kassendrucker | Laserdrucker |

Hinweise:

* Weitere Betriebssysteme werden unterstützt: Windows ME, Windows NT 4.0, Windows XP. Bitte beachten Sie die Hardwareanforderungen des jeweiligen Betriebssystems.

Preise - Kassensoftware (Stand 10.03.2004)

| Produktbezeichnung | Beschreibung | Nettopreis | inkl. 16% MwSt. |
|--|--|---------------|-----------------|
| Acom DiningCash Basis | Kassensoftware mit einem Verkaufsmodule; verfügbare Module: Lieferservice / Laden, Restaurant oder Einzelhandel Win 9x / ME / XP / 2000 / NT | 459,00 | 532,44 |
| Zusatzmodule | | | |
| eIPAY POS | ec- und Kreditkartenakzeptanz Systemvoraussetzung: Acom DiningCash, ISDN- Karte, Magnetkartenleser für 3 Spuren | 0,00 | 0,00 |
| Lagerwesen | Erweiterung der Basis um eine Warenbestandsführung mit Wareneingangsbuch und Inventur. Keine Netzwerklizenz. | 199,00 | 230,84 |
| zusätzliche Bestellannahme bzw. Kasse | Netzwerklizenz - nur Bestellannahme - je weitere Arbeitsstation (PC) notwendig. Voraussetzung: Acom DiningCash Basis | 299,00 | 346,84 |
| zusätzliches Verkaufsmodule Lieferservice, Restaurant oder Einzelhandel | Erweiterung / Ergänzung der Basisversion um ein weiteres Verkaufsmodule. Keine Netzwerklizenz. | 199,00 | 230,84 |
| Datenübertragung Acom CDS | Sendet per Datenübertragung die Umsatzdaten und empfängt gegebenenfalls Stammdaten von einem zentralen Verwaltungs-PC. | 229,00 | 265,64 |
| Filialverwaltung | | | |
| Acom Filialverwaltung Zentrale | Die Zentralversion ermöglicht das Anlegen einer Filiale (Zentrale). Inkl. der Module Lagerwesen und Datenübertragung. | 999,00 | 1158,84 |
| zusätzliche Filiale (Laden) | Ergänzt die Version Acom Filialverwaltung Zentrale um je eine Filiale. Hinweis: Eshandelt sich um keine Netzwerklizenz. | 179,00 | 207,64 |
| Acom Filialverwaltung Netzwerklizenz | Voraussetzung: Acom Filialverwaltung Zentrale. Je weitere Arbeitsstation (PC) notwendig. | 499,00 | 578,84 |

Preise - Kassensoftware (Stand 10.03.2004)

| Produktbezeichnung | Beschreibung | Nettopreis | inkl. 16% MwSt. |
|---|---|--------------------|-----------------|
| Service und Support | | | |
| Acom Telefon Support monatliche Servicegebühr je Version | Telefonische Hotline täglich von 9:00 bis 22:30 Uhr | 19,95 | 23,14 |
| Acom Premium Support monatliche Servicegebühr je Version | Telefonische Hotline: täglich von 9:00 bis 22:30 Uhr, Kostenlose Updates (bei einer Mindestlaufzeit von 6 Monaten), Fernwartung möglich | 49,00 | 56,84 |
| Ersteinrichtung | mit Eingeben der gesamten Speisen- und Getränkekarte, Programmierung der Firmen- und Stammdaten, Funktionstest | auf Anfrage | auf Anfrage |
| Updates / Aktualisierungen | | | |
| von Acom DeliveryCash ab Version 3.1.x | Umstieg von Vorversionen ab 3.1.x evt. ist noch ein Hardlock-Update erforderlich | 199,00 | 230,84 |
| von Acom DeliveryCash ab Version 3.3.x | Umstieg von Vorversionen ab 3.3.x evt. ist noch ein Hardlock-Update erforderlich | 149,00 | 172,84 |
| Hardlock-Update | Das Einspielen neuer Firmware für den Hardlock ist nur dann erforderlich, wenn er noch keine Seriennummer besitzt. | 60,00 | 69,60 |
| Datenübertragung Acom CDS Update | von Acom Equalizer oder Equalizer Light | 69,00 | 80,04 |
| Acom Filialverwaltung Update von allen Vorversionen | Nach Update ist Anlegen einer Zentrale und Ihrer derzeitigen Anzahl an Filialen (Läden) möglich. | 499,00 | 578,84 |

Preise - Kassentechnik (Stand 10.03.2004)

| Produktbezeichnung | | Beschreibung | Nettopreis | inkl. 16% MwSt. |
|--------------------------------|---|--|---------------|-----------------|
| Kassentastatur |  | 128 Tastenfelder, mit 1-, 2- oder 4-fach Tasten bestückbar, | 199,00 | 230,84 |
| Kassentastatur mit Schutzfolie |  | 128 (8x16) frei programmierbare Tasten Staub- und spritzwassergeschützt | 249,00 | 288,84 |
| Thermobondrunder |  | Thermo-Kassendrucker inkl. Netzteil 80 mm Papierbreite, Anschluss: seriell oder parallel | 399,00 | 462,84 |
| Küchendrucker |  | Nadeldrucker mit Schmutz- und wasserabweisender Gehäuseoberfläche | 439,00 | 509,24 |
| Kassenlade |  | Untertischmontage, 4 Schein- und 8 Münzfächer, Direktanschluss an Epson Bondrunder | 99,00 | 114,84 |
| Barcode-Scanner |  | inkl. Anschlußkabel, max. 12 cm Lesebreite Leseabstand bis zu 18 cm | 163,00 | 189,08 |
| Kundendisplay |  | VF-Display, 2x20 Zeichen, Anschluss seriell, verstellbarer Standfuß | 198,00 | 229,68 |
| Bedienerschloss |  | Bedieneridentifikation über verschiedene Magnetschlüssel | 169,00 | 196,04 |

Weitere Komponenten, Anschlußkabel, Zubehör bzw. Verbrauchsmaterial sind auf Anfrage erhältlich.

Unsere aktuellen Aktionsangebote finden Sie als PDF-Dokumente im Internet unter WWW.ACOM-SOFTWARE.DE im Menü AKTIONEN.